

# **VOLUNTARIADO AMBIENTAL PARA LA SENSIBILIZACIÓN, INFORMACIÓN Y PREVENCIÓN DE INCENDIOS FORESTALES Y PROTECCIÓN A LA BIODIVERSIDAD**

**PARQUE NATURAL L'ALBUFERA. 2016.  
CRUZ ROJA ESPAÑOLA. OFICINA LOCAL DE VALENCIA. MEDIO AMBIENTE.**

**AJUNTAMENT DE VALÈNCIA. ÀREA DE MEDI AMBIENT.  
REGIDORIA DE CONSERVACIÓ D'ÀREES NATURALS I DEVESA-ALBUFERA.**

## **RESULTADOS 2016**



## Tabla de contenido

1. INTRODUCCIÓN. Voluntariado de Cruz Roja. Verano 2016. ....	3
2. NÚMERO DE VOLUNTARIOS .....	5
CONCLUSIONES .....	5
1.1. Detalle de la acción voluntaria. Estructura. ....	6
1.2. Resultados de participación del voluntariado global. ....	7
1.3. Resultados de participación del voluntariado por zona patrullada. ....	10
1.4. Resultados de participación del voluntariado por turno de acción. ....	11
CONCLUSIONES .....	12
2.1. Detalle de la acción voluntaria. Clasificación de incidencias .....	13
2.2. Resultados globales de registros de incidencias 2016. ....	14
2.3. Registros de incidencias por meses. ....	15
2.4. Registro de incidencias por zonas. ....	16
2.5. Solución de las incidencias urgentes y emergencias. ....	17

## 1. INTRODUCCIÓN. Voluntariado de Cruz Roja. Verano 2016.

En junio de 2016 el Ajuntament de València firmó un convenio de colaboración con la Cruz Roja Española para **impulsar la conservación y recuperación de los espacios naturales del municipio de València**. En el marco de este convenio se ha incluido el **proyecto de voluntariado socio-ambiental para sensibilización, información y prevención de incendios forestales** en el bosque de la Devesa del parque natural de l'Albufera, que finalizó el 18 de septiembre.

La colaboración se ha realizado directamente con el servicio municipal Devesa-Albufera y con los/las guardas forestales. (el voluntariado ha utilizado las dependencias de la Casa Forestal como base). El ayuntamiento ha facilitado al voluntariado, durante todos los fines de semana que ha durado la colaboración, un picnic para comer y para merendar. Por otro lado se les ha facilitado material divulgativo para repartir a los/las visitantes. La colaboración se ha realizado durante los fines de semana. 6 voluntarios/as por la mañana y 6 por la tarde, cada uno de los dos días, durante los cuales han estado coordinados por parte de Cruz Roja por 3 jefes/as de equipo en cada uno de los turnos. En total, 24 voluntarios/as más 12 jefes/as de equipo cada fin de semana.

La colaboración del voluntariado ha tenido 3 vertientes:

- **Tareas de vigilancia y control** con el objeto de estar al tanto y evitar actitudes de los/las visitantes que pudiesen dar lugar a situaciones de riesgo de incendio. Información a los/las visitantes.
- **Tareas de detección de irregularidades** relacionadas con el estado de los elementos y mobiliario que integran la Devesa y con el incumplimiento de la normativa fundamental de protección de este espacio. Información a los/las visitantes.
- **Realización de encuestas** a los/las visitantes y entrega de material divulgativo. Las encuestas han estado destinadas a conocer las características e inquietudes de los/las visitantes de la Devesa (actualmente en fase de estudio de conclusiones).

Para facilitar las tareas la Devesa se dividió en tres zonas de norte a sur.

- Norte: desde la Creu hasta el tallafoc de la Rambla (zona más pequeña en superficie pero área de concentración del mayor número de visitantes);
- Medio: desde tallafoc de la Rambla hasta Gola de Pujol (zona de mediana superficie y menos concentración de visitantes en comparación con la zona norte);
- Sur: desde la gola hasta el límite con el Parador del Saler. Zona más amplia en superficie pero de menor concentración de visitantes respecto a las otras dos zonas.

De cada una de las zonas se les ha entregado durante todos los fines de semana un croquis de la Devesa en el que localizaban las diferentes incidencias detectadas.

Las tareas de voluntariado se han realizado por parejas. Una pareja por zona con su coordinador/a correspondiente. Los/las coordinadores/as han estado constantemente en contacto con los/las guardas forestales a quienes informaban o pedían colaboración ante determinadas actuaciones detectadas. En caso de ser necesaria la presencia de Policía Local, los/las guardas avisaban a esta. Durante los meses de verano la vigilancia de la Devesa se intensifica con dos patrullas de Policía Local que están desde las 7,30 horas hasta las 19 horas todos los días de la semana.

Cada fin de semana cada pareja de voluntarios/as, junto con su jefe de equipo, ha elaborado un parte diario por zona donde se recogían todas las incidencias detectadas. Estos partes, junto con los croquis de zona, eran remitidos por la coordinadora de la Cruz Roja cada lunes o a lo largo de la semana siguiente, por correo, al jefe de servicio y a la jefa de sección de uso público. Por parte de la sección de uso público eran repasadas y revisadas todas las incidencias y según las características se daban traslado a la brigada de mantenimiento para reparar las incidencias detectadas o se tomaban las medidas necesarias para solucionar o subsanar estas.

Durante toda la campaña el Servicio Devesa-Albufera ha formado al voluntariado y a los/as jefes de equipo impartiendo charlas y realizando visitas por la Devesa. Las charlas han tenido una doble temática:

- Conocimiento de la Devesa y sensibilización:

Explicación de las características, valores, evolución histórica y problemática de la Devesa. Esta charla tenía por finalidad que el voluntariado conociese la zona para que les fuese más fácil valorar su fragilidad y entendiesen mejor la importancia de su colaboración.

- Normativa aplicable a la Devesa.

Explicación de la normativa fundamental y más importante relacionada con el uso público de la Devesa: actitudes, infracciones más comunes y normas para prevención de incendios.

## 2. NÚMERO DE VOLUNTARIOS

### CONCLUSIONES

- a) Se han cubierto un 80,30 % (318 de 396) de los puestos de acción voluntaria estimados.
- b) La distribución por zonas es homogénea. Las brigadas han cubierto por igual las tres zonas de intervención.
- c) Los turnos de acción se han distribuido homogéneamente. Los turnos más solicitados por el voluntariado socio ambiental son los sábados mañana y los domingos por la tarde.

### 1.1. Detalle de la acción voluntaria. Estructura.

**TURNO 1 DE MAÑANA SÁBADOS (9-15 HORAS):** 6 voluntarios, 3 jefes de equipo (de los cuales 1 será coordinador de turno).

**TURNO 2 DE MAÑANA DOMINGOS (9-15 HORAS):** 6 voluntarios, 3 jefes de equipo (de los cuales 1 será coordinador de turno).

**TURNO 3 DE TARDE SÁBADOS (15-21 HORAS):** 6 voluntarios, 3 jefes de equipo (de los cuales 1 será coordinador de turno).

**TURNO 4 DE TARDE DOMINGO (15-21 HORAS):** 6 voluntarios, 3 jefes de equipo (de los cuales 1 será coordinador de turno).

Salida desde Base Valencia	Llegada a la Casa Forestal de El Saler	Reparto a punto a de encuentro	Acción	Punto de encuentro Retorno a Casa Forestal	Partes y comida	Vuelta desde Base Valencia
9:00	9:30	10:00	10:00-13:30	13:30	13:30-14:30	15:00
15:00	15:30	16:00	16:00-19:30	19:30	19:30-20:30	21:00

**1.2. Resultados de participación del voluntariado global.**

116 PUESTOS DE VOLUNTARIO CUBIERTOS EL MES DE JULIO

LISTADO DE BRIGADAS																
Número de voluntarios que han patrullado en cada zona por fin de semana																
FECHA	TURNO 1- SABADO MAÑANA			TURNO 2- DOMINGOS MAÑANA			TURNO 3- SABADO TARDE			TURNO 4-DOMINGOS TARDE			TOTAL POR ZONAS			TOTAL POR FIN DE SEMANA
	ZONA 1	ZONA 2	ZONA 3	ZONA 1	ZONA 2	ZONA 3	ZONA 1	ZONA 2	ZONA 3	ZONA 1	ZONA 2	ZONA 3	ZONA 1	ZONA 2	ZONA 3	
09 -10/07/2016	3	2	2	3	2	2	1	2	2	3	3	3	10	9	9	28
16-17/07/2016	2	2	3	2	2	2	3	2	2	3	3	3	10	9	10	29
23-24/07/2016	3	3	3	3	2	2	3	3	3	3	3	2	12	11	10	33
30-31/07/2016	2	3	2	2	2	2	0	3	3	3	2	2	7	10	9	26
			30			26			27			33				
													39	39	38	116

109 PUESTOS DE VOLUNTARIO CUBIERTOS EL MES DE AGOSTO

FECHA	Número de voluntarios que han patrullado en cada zona por fin de semana															TOTAL POR FIN DE SEMANA
	TURNO 1- SABADO MAÑANA			TURNO 2- DOMINGOS MAÑANA			TURNO 3- SABADO TARDE			TURNO 4-DOMINGOS TARDE			TOTAL POR ZONAS			
	ZONA 1	ZONA 2	ZONA 3	ZONA 1	ZONA 2	ZONA 3	ZONA 1	ZONA 2	ZONA 3	ZONA 1	ZONA 2	ZONA 3	ZONA 1	ZONA 2	ZONA 3	
06-07 agosto	4	3	2	2	3	2	0	2	3	2	2	2	8	10	9	27
13-14 agosto	3	3	3	3	3	2	2	2	0	2	2	0	10	10	5	25
20-21 agosto	3	2	3	2	3	3	2	3	2	3	3	3	10	11	11	32
27-28 agosto	2	2	2	2	1	3	2	2	2	3	2	2	9	7	9	25
			32			29			22			26				
																<b>TOTAL AGOSTO</b>
																<b>109</b>



93 PUESTOS DE VOLUNTARIO CUBIERTOS EL MES DE SEPTIEMBRE

FECHA	TURNO 1- SABADO MAÑANA			TURNO 2- DOMINGOS MAÑANA			TURNO 3- SABADO TARDE			TURNO 4-DOMINGOS TARDE			TOTAL POR ZONAS			TOTAL POR FIN DE SEMANA
	ZONA 1	ZONA 2	ZONA 3	ZONA 1	ZONA 2	ZONA 3	ZONA 1	ZONA 2	ZONA 3	ZONA 1	ZONA 2	ZONA 3	ZONA 1	ZONA 2	ZONA 3	
03-04 septiembre	3	3	3	2	2	3	2	2	2	2	2	2	9	9	10	28
10-11 septiembre	3	2	3	3	2	3	2	3	3	3	3	3	11	10	12	33
17-18 septiembre	3	3	2	3	2	3	3	2	2	3	3	3	12	10	10	32
			25			23			21			24	<b>TOTAL SEPTIEMBRE</b>			<b>93</b>

### 1.3. Resultados de participación del voluntariado por zona patrullada..

Número de voluntarios que han patrullado por cada zona.

	ZONA 1	ZONA 2	ZONA 3
JULIO	39	39	38
AGOSTO	37	38	34
SEPTIEMBRE	32	29	32
TOTAL	108	106	104

**ZONA 1:** Desde antiguo polideportivo a Tallafoc de la Rambla.

**ZONA 2:** De Tallafoc de la Rambla a margen norte de Gola de Pujol.

**ZONA 3:** Margen sur de Gola de Pujol a Gola del Perellonet.

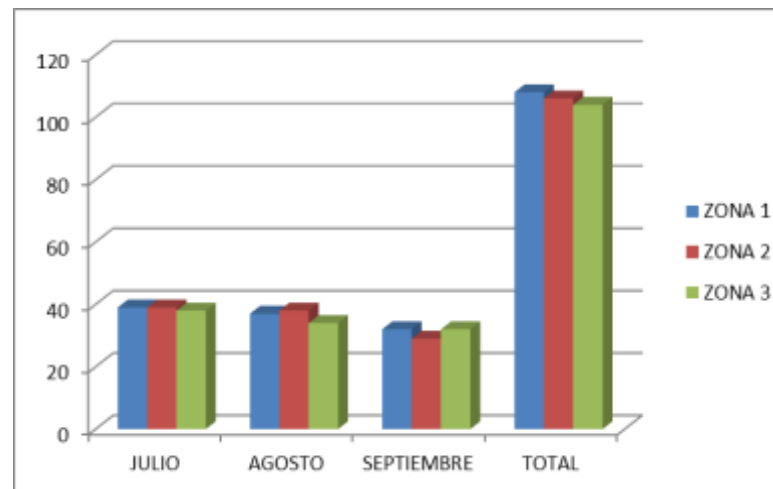

**1.4. Resultados de participación del voluntariado por turno de acción.**

**Número de voluntarios que han patrullado por turnos en agosto de 2016.**

	SAB MAÑ	DOM MAÑ	SAB TD	DOM TD
JULIO	30	26	27	33
AGOSTO	32	29	22	26
SEPTIEMBRE	25	23	21	24
TOTAL	87	78	70	83

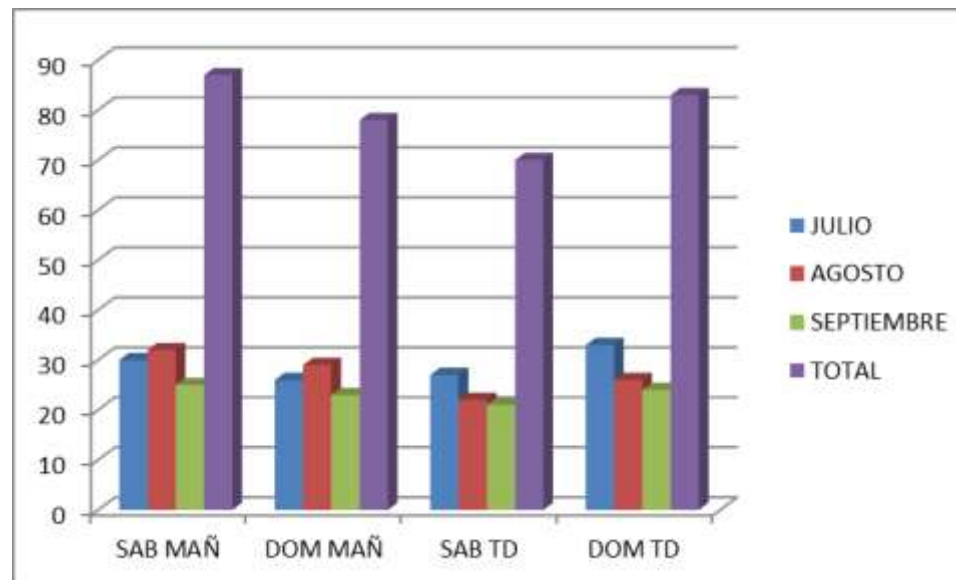

## 2. REGISTROS DE INCIDENCIAS DETECTADAS

### CONCLUSIONES

- a) Durante 2016 los voluntarios socio-ambientales de Cruz Roja registraron 485 registros de incidencias, de las cuales 9 fueron emergencias, 52 incidencias urgentes que se solucionaron al momento y 423 registros de necesidades de mantenimiento del parque natural.

#### INCENDIOS Y EMERGENCIAS

- b) Se han notificado 1 presencia de humo (alerta por quema de rastrojos en el exterior del parque) y 9 situaciones de emergencias que fueron solucionadas en el mismo momento por Cruz Roja socorros y emergencias, guardas forestales y policía.
- c) Se han notificado 53 incidencias urgentes. Siendo las más frecuentes (35% de las ocasiones) problemas con cierres y cadenas que limitan en tránsito rodado a los espacios protegidos. Los voluntarios intervinieron en solucionar situaciones especialmente peligrosas y con riesgo elevado como la utilización de camping gas para preparar la comida en el parque natural.

#### REGISTROS DE INCIDENCIAS DE MANTENIMIENTO

- d) La zona donde se registran más necesidades de mantenimiento es la zona 1 con un 53 % de los registros, segunda de la zona 2 con un 36 %. Ambas coinciden con la mayor presencia humana y actividades, la zona 1 es la zona con más afluencia de visitantes y la zona 2 con más edificios.
- e) Los registros de mantenimiento más frecuente fue la presencia de caravanas en el parque (25%) que fueron informadas de la prohibición de acampar y cocinar en el paraje natural.
- f) De los 423 registros de necesidades de mantenimiento, 49 se notificaron al Serviçi Devesa-Albufera con fotografías que incluían localizador en GPS, para ayudar a las brigadas de mantenimiento a efectuar su trabajo de forma más eficaz.

#### SOLUCION DE INCIDENCIAS

- g) De las incidencias urgentes notificadas se solucionaron inmediatamente en un 61% de las ocasiones, interviniendo en su solución los voluntarios socio-ambientales de Cruz Roja ( 61%), la policía (23%), guardas (7%) y Cruz Roja socorros y emergencias (5%).

## 2.1. Detalle de la acción voluntaria. Clasificación de incidencias

<b>HUM</b>	<b>DETECCIÓN DE HUMO</b>
<b>EM</b>	<b>EMERGENCIAS QUE REQUIEREN ASISTENCIAS EXTERNA</b> <ol style="list-style-type: none"> <li>1. Fauna en peligro o cadáveres</li> <li>2. Incidentes peligrosos con personas. Violencia.</li> <li>3. Problemas sanitarios propios o de personas en el parque</li> </ol>
<b>IU</b>	<b>INCIDENCIAS URGENTES QUE REQUIEREN SOLUCION INMEDIATA POR LOS GUARDAS DEL PARQUE</b> <ol style="list-style-type: none"> <li>4. Pescadores en la Gola de Pujol</li> <li>5. Cierres y cadenas</li> <li>6. Caballos</li> <li>7. Acampados</li> <li>8. Hamacas colgadas</li> <li>9. Utilización de camping gas</li> <li>10. Grupos de personas o personas aisladas que alteren la tranquilidad del parque natural</li> <li>11. Otros urgentes</li> </ol>
<b>IR</b>	<b>INCIDENCIAS REGISTRADAS PARA MANTENIMIENTO SEMANAL DEL PARQUE</b> <ol style="list-style-type: none"> <li>12. Carteles y señales. Bolardos</li> <li>13. Mobiliario y pasarelas</li> <li>14. Carril bici</li> <li>15. Vegetación. Estado y afección</li> <li>16. Fauna. Presencia (perros, gatos, caballos, otros)</li> <li>17. Presencia de caravanas (tomar matriculas)</li> <li>18. Limpieza y estado de papeleras. Presencia de escombros</li> <li>19. Movimientos de tierra, obras</li> <li>20. Otros</li> <li>21. Señalización de itinerarios (paneles, postes y flechas, tablillas paradas, pasarelas y vegetación).</li> </ol>

## 2.2. Resultados globales de registros de incidencias 2016.

fecha	zona	INCIDENCIAS	HUM	EM	IU	RESUELTO POR:						IR
						CR Brigadas	CRE y Socorros	Guardas forestales	Policías	Bomberos	Otros	
<b>TOTALES JULIO</b>		<b>161</b>	<b>1</b>	<b>5</b>	<b>17</b>	<b>4</b>	<b>1</b>	<b>2</b>	<b>1</b>			<b>139</b>
6-7 agosto	1	31			2		1					29
6-7 agosto	2	14										14
6-7 agosto	3	14										14
13-14 agosto	1	27			5	4						22
13-14 agosto	2	29			7	1	1		4			22
13-14 agosto	3	1			1		1					
20-21 agosto	1	30			1		1					29
20-21 agosto	2	12			1							11
20-21 agosto	3	9										9
27-28 agosto	1	20		1	4	1			1		1	15
27-28 agosto	2	23		2								21
27-28 agosto	3	9										9
<b>TOTALES AGOSTO</b>		<b>219</b>	<b>0</b>	<b>3</b>	<b>21</b>	<b>6</b>	<b>4</b>	<b>0</b>	<b>5</b>	<b>0</b>	<b>1</b>	<b>195</b>
03-04 septiembre	1	24			1	1						23
03-04 septiembre	2	16			4	1		1	2			12
03-04 septiembre	3	1			1							
10-11 septiembre	1	16			3	2						13
10-11 septiembre	2	10			1				1			9
10-11 septiembre	3	8			2			2				6
17-18 septiembre	1	25			3	1		1	1			22
17-18 septiembre	2	3										3
17-18 septiembre	3	2		1								1
<b>TOTALES SEPTIEMBRE</b>		<b>105</b>	<b>0</b>	<b>1</b>	<b>15</b>	<b>5</b>	<b>0</b>	<b>4</b>	<b>4</b>	<b>0</b>	<b>0</b>	<b>89</b>
<b>TOTAL 2016</b>		<b>485</b>	<b>1</b>	<b>9</b>	<b>53</b>	<b>15</b>	<b>5</b>	<b>6</b>	<b>10</b>	<b>0</b>	<b>1</b>	<b>423</b>

Universalidad

Unidad

Voluntariado

Independencia

Neutralidad

Imparcialidad

Humanidad

**2.3. Registros de incidencias por meses.**

	TOTAL REGISTROS	DETECCIONES DE HUMO	EMERGENCIAS	INCIDENCIAS URGENTES	MANTENIMIENTO PARQUE
JULIO	161	1	5	17	139
AGOSTO	219	0	3	21	195
SEPT	105	0	1	14	89
TOTAL 2016	485	1	9	52	423

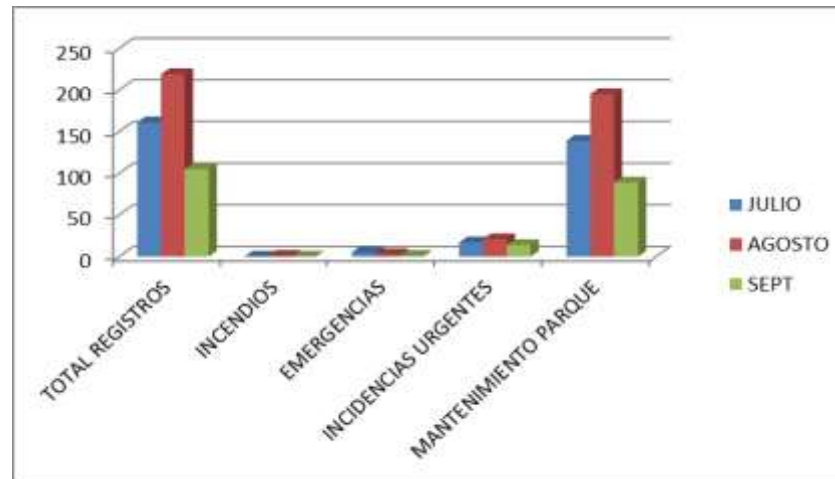

2.4. Registro de incidencias por zonas.

SOLO INCIDENCIAS AGOSTO Y SEPTIEMBRE					
	TOTAL REGISTROS	DETECCIONES DE HUMO	EMERGENCIAS	INCIDENCIAS URGENTES	MANTENIMIENTO PARQUE
ZONA 1	173	1	1	19	153
ZONA 2	107	0	2	13	92
ZONA 3	44	0	1	3	39

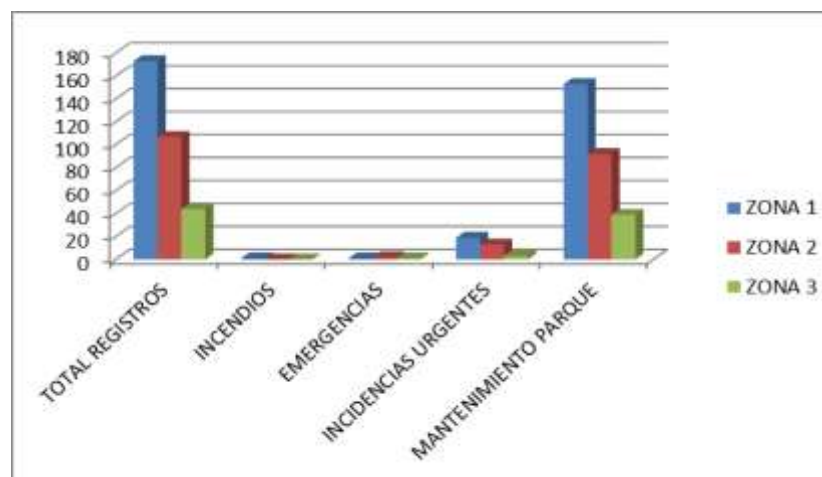



**2.5. Solución de las incidencias urgentes y emergencias.**

RESUELTO POR:					
CR Brigadas	CRE y Socorros	Guardas forestales	Policías	Bomberos	Otros
40,54%	13,51%	16,22%	27,03%	0,00%	2,70%

